2019

HYPERPLANNING

Bien plus que le planning !

INDEX-EDUCATION.COM

80%

des clients interrogés ont choisi **HYPERPLANNING** pour la richesse de ses fonctionnalités.

75%

des clients interrogés ont trouvé le déploiement d'**HYPERPLANNING** rapide, voire très rapide.

90%

des clients interrogés constatent qu'**HYPERPLANNING** a rendu les pratiques plus homogènes dans leur établissement.

70%

des clients interrogés utilisent **HYPERPLANNING** pour autre chose que le planning.

95%

des clients interrogés trouvent qu'HYPERPLANNING leur fait gagner du temps pour la modification du planning au quotidien.

Enquête réalisée en avril 2018 auprès de 120 établissements disposant d'une licence HYPERPLANNING.

HYPERPLANNING, faites le test !

2 heures de présentation gratuite.

Dans vos locaux.
Dans nos locaux à Paris ou Marseille.
En vidéo conférence.

Objectif : vérifier l'adéquation **d'HYPERPLANNING** avec vos données.

Contact : Tél.+33 (0)4 96 15 21 70 / info@index-education.fr

Planning

Maquettes d'enseignement

Importez les volumes horaires des cursus et comparez-les avec les heures effectuées.

Saisie des disponibilités en ligne

C'est beaucoup plus simple quand les enseignants saisissent directement les dates où il peuvent intervenir.

Placement automatique

Laissez HYPERPLANNING proposer un planning dans le respect de toutes les contraintes (horaires, matières, sites, etc.).

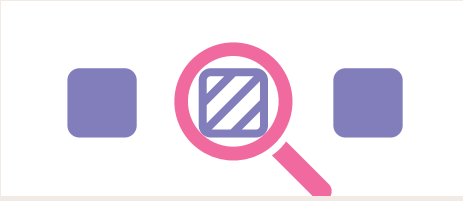

Placement assisté

Plus d'erreur : vous savez en un coup d'œil si un créneau convient pour tous ou pourquoi il ne convient pas.

Gestion de tous les événements

Ajoutez des événements (réunions, portes ouvertes, etc.) en les dessinant sur les plannings, tout simplement !

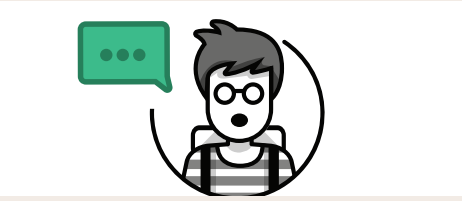

Planification des oraux

Intégrez les examens aux plannings et gérez l'ordre de passage et l'envoi des convocations.

Salles

Gestion des locaux par type

Réservez une salle ou un matériel adapté (type, nombre, capacité, etc.) sans désigner lequel à l'avance.

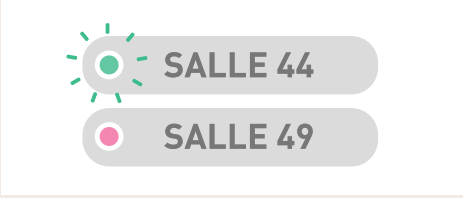

Recherche de salles libres

Un clic affiche les salles libres pour un cours et le nombre de salles disponibles par créneau.

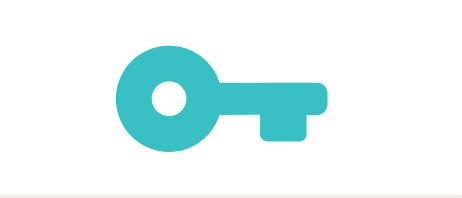

Demandes de réservation de salles

Chacun, en fonction de ses droits, demande ou attribue les salles auxquelles il a accès.

Suivi

Panneau lumineux

Les étudiants ne se posent plus de questions : salles et cours annulés sont visibles dans le hall d'entrée.

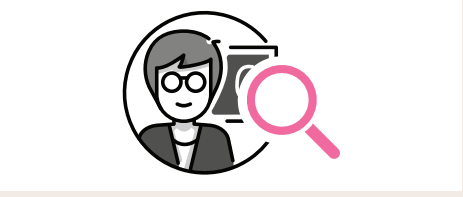

Suivi des états de service

Vous disposez d'un décompte détaillé ou synthétique des heures prévues / effectuées / annulées / en attente.

SMS, courrier, e-mail

Planning, absences, bulletins, stages : communiquez facilement avec toutes les personnes concernées.

Absences

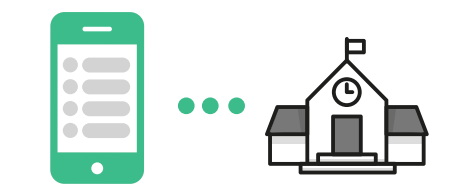

Feuille d'appel sur smartphone

Le secrétariat est immédiatement informé et peut relancer les enseignants qui ont oublié de faire l'appel.

Suivi administratif des absences

Tout est accessible en quelques clics : courriers envoyés, justificatifs, récapitulatif des cours manqués.

Analyse de l'absentéisme

Seuil d'alerte et graphiques permettent de mieux comprendre l'absentéisme dans l'établissement.

Notation

Saisie des notes en ligne

Les moyennes sont automatiquement calculées et les étudiants informés selon le calendrier de publication.

Bulletins paramétrables

Contenu, mise en forme, diffusion : vous avez entièrement la main sur l'édition de ces documents incontournables.

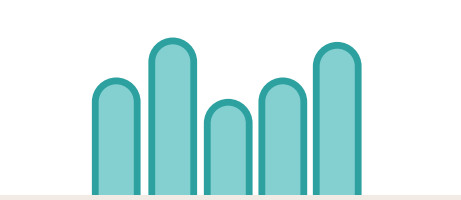

Suivi pluriannuel

Les moyennes sont récupérées d'année en année afin d'assurer une vision sur l'ensemble de la scolarité.

Enseignement

Publication des supports de cours

Supports de cours, sujets, corrigés : un accès par séance ou une bibliothèque par matière permet de vite les retrouver.

Évaluation via des QCM

Les enseignants peuvent créer et proposer leurs QCM : un moyen simple et ludique de motiver les étudiants.

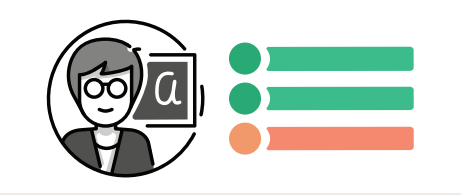

Évaluation des enseignements

Concevez des sondages sur-mesure et récupérez sans effort l'avis des étudiants.

Stages

Gestion des entreprises

Votre fichier « entreprises » est importé par copier-coller : plus besoin de jongler entre les sources.

Édition des conventions

Éditez vos propres modèles de conventions et envoyez-les à tous les stagiaires.

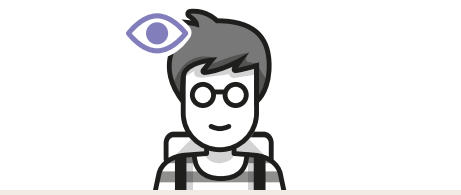

Suivi des stages

Un espace dédié au maître de stage et au professeur référent permet de partager les informations importantes.

Déploiement

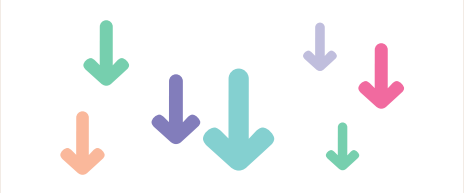

Initialisation par import

Les données (texte, SQL, LDAP, etc.) sont récupérées en quelques clics et des imports réguliers peuvent être automatisés.

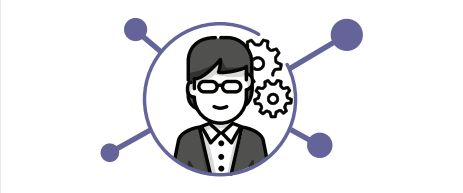

Gestion des droits par profil

Chacun dispose uniquement des fonctionnalités et des informations auxquelles vous lui donnez accès.

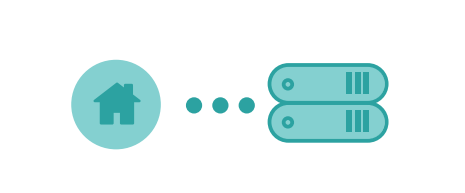

Administration à distance

Pilotez les serveurs depuis n'importe quel poste sans avoir à vous déplacer.

Environnement

Un Espace pour chacun

Publiez les données sur Internet à travers des espaces dédiés aux enseignants, personnels, étudiants et responsables.

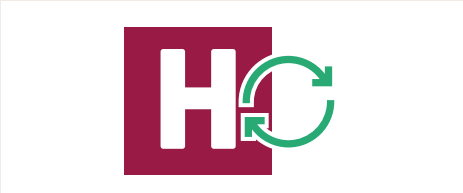

Service Web

Synchronisez HYPERPLANNING et n'importe quelle base de données utilisée par ailleurs.

Authentification unique

La délégation à un serveur CAS ou ADFS permet une intégration simplifiée à tout type d'ENT.

Hébergement

Aucune contrainte matérielle

Serveurs, sauvegardes et mises à jour sont gérés par les équipes d'INDEX ÉDUCATION.

Protection des données

Un serveur par établissement et des conditions de disponibilité TIER 3 assurent la meilleure protection des données.

Disponibilité 24h/24h

Sans aucune intervention de votre part, personnels, professeurs et étudiants ont un service assuré en permanence.

NOUVEAUTÉS 2019

HYPERPLANNING, c'est une nouvelle version tous les ans avec des nouveautés inspirées par nos utilisateurs.

- Zoom sur toutes les grilles
- Contrainte de placement : une matière avant une autre
- Plusieurs oraux sur le même créneau
- Confidentialité dans la gestion du coût des enseignants
- Gestion du droit à l'image
- Enrichissement du Service Web
- Réponse libre dans l'évaluation des enseignements
- Accès plus pratique aux supports de cours
- Statistiques sur le nombre d'étudiants suivant une matière
- Publication des sujets des devoirs
- QCM : accès à la copie d'un étudiant
- Édition de courriers mixtes : absences / retards / dispenses

HYPERPLANNING

UNIVERSITÉS DES ANTILLES / AVIGNON ET DES PAYS DE VAUCLUSE / BORDEAUX II / BORDEAUX III MONTAIGNE / BORDEAUX IV - MONTESQUIEU / GUYANE / LE HAVRE / INALCO - PARIS / INSTITUT CATHOLIQUE DE LILLE / INSTITUT CATHOLIQUE DE PARIS / LILLE / LILLE 2 / MAYOTTE / MONTPELLIER 3 PAUL VALERY / MONTPELLIER I / NICE SOPHIA-ANTIPOLIS/ PARIS I - PANTHÉON SORBONNE / PARIS VII - DIDEROT / PARIS 13 / PARIS-SUD / PAU ET PAYS DE L'ADOUR / SUD TOULON VAR / UNIVERSITY OF LONDON INSTITUTE IN PARIS / UNIVERSITE DE LIEGE / UNIVERSITE DE MONS / UNIVERSITE CATHOLIQUE SAINT JEROME - CAMEROUN / UNIVERSITE NOUVEAUX HORIZONS - RDC / UNIVERSITE MAHMOUD EL MATERI - TUNISIE

ESPE AQUITAINE / LILLE NORD DE FRANCE

ECOLES D'INGENIEURS BORDEAUX SCIENCES AGRO / ECOLE CENTRALE DE LILLE / ECOLE CENTRALE IN BEIJING / ECOLE CENTRALE SUPELEC / ECAM STRASBOURG-EUROPE / ECOLE DE BIOLOGIE INDUSTRIELLE - CERGY / ISAE-SUPAERO - TOULOUSE / ECOLE NATIONALE SUPERIEURE DE MECANIQUE ET DES MICROTECHNIQUES - BESANÇON / EISTI - CERGY / ELISA AEROSPACE - SAINT-QUENTIN / ENISE - SAINT-ETIENNE / ENIT - TARBES / ENSIATE - NANTERRE / ESCOM - COMPIÈGNE / ESIEA - PARIS/ ESIEE - AMIENS / ESME SUDRIA - PARIS / GROUPE ICAM - PARIS / INSA - CENTRE VAL DE LOIRE / ISA - LILLE / ISEP - PARIS / UNIVERSITE DE TECHNOLOGIE BELFORT MONTBELIARD

ECOLES SUPERIEURES ACFA MULTIMEDIA - MONTPELLIER / ASSOCIATION LEONARD DE VINCI - PARIS / ATMAN–OSTEOPATHIC CAMPUS - VALBONNE / BELLECOUR ECOLE - LYON / CAMPUS RENE CASSIN - LYON / CENTRE DE FORMATION ALAIN DUCASSE - ARGENTEUIL / COLLEGE DE PARIS / CONSERVATOIRE NATIONAL DES ARTS & METIERS / CSO PARIS / ECOLE DES MUSIQUES ACTUELLES - SAINT-LEU / ECOLE D'HORTICULTURE D'ORLEANS LA MOUILLERE / ENSATT - LYON / ESTA - LYON / FORMASUP - BORDEAUX / ECOLE HORTICOLE DE SAINT ILAN / PPA-ISIMI - PARIS / LISAA-IDAA - PARIS / ECOLE NATIONALE SUPERIEURE D'ARCHITECTURE DE LYON / ECOLE NATIONALE SUPERIEURE D'ARCHITECTURE DE CLERMONT-FERRAND / ECOLE NATIONALE SUPERIEURE D'ARCHITECTURE ET DE PAYSAGE DE LILLE / ECOLE NATIONALE SUPERIEURE D'ART DE LIMOGES / ECOLE NATIONALE SUPERIEURE DE CHIMIE DE MONTPELLIER / ECOLE NATIONALE SUPERIEURE DE PAYSAGE DE VERSAILLES / ECOLE NATIONALE VETERINAIRE DE TOULOUSE / ECOLE SUPDEMOD - LYON / ECOLE SUPERIEURE DE JOURNALISME DE LILLE/ EDC PARIS BUSINESS SCHOOL / EFPMA MARTINIQUE - LA TRINITE / ENAAI - LE BOURGET DU LAC / ENSUP - GUYANCOURT / ESCCOM - NICE / ESCE PARIS - INTERNATIONAL BUSINESS SCHOOL / ESCG PARIS / ESOOP-ECOTEV - LYON / ESUP - SAINT GERMAIN EN LAYE / GROUPE EDH - PARIS / ICA - PARIS / ICOGES - PARIS & LYON / CMH PARIS - CENTRE DE MANAGEMENT HOTELIER INTERNATIONAL / INSTITUT FRANCAIS DE LA MODE - PARIS / INSTITUT CATHOLIQUE EUROPEEN DES AMERIQUES - FORT DE FRANCE / INSTITUT CREAD - LYON / INSTITUT DE CONCIERGERIE INTERNATIONALE - PARIS / INSTITUT D'ETUDES POLITIQUES - SCIENCES PO BORDEAUX / INSTITUT D'ETUDES SUPERIEURES NORMANDIE / INSTITUT PAUL BOCUSE - ECULLY / IPAG - PARIS / ISCOM - PARIS / ISEM - PARIS / ISFEC AQUITAINE - BORDEAUX / ISOSTEO - LILLE /ISOSTEO - LYON / ISTEC - PARIS / ITIC - PARIS / ITIS FORMATION - PARIS / LE PRE-BARREAU - PARIS / NEW 3D GENERAL EDUCATION - PARIS / INSEEC-U - PARIS / OSTEOBIO - CACHAN / REGIE D'ENSEIGNEMENTS ARTISTIQUES DU TCO - LA RÉUNION / ECOLE ARIES - MEYLAN / SCIENCES PO - AIX EN PROVENCE / SCIENCES PO - TOULOUSE / SCIENCES-U - LYON / VATEL - BORDEAUX / STRATE ÉCOLE DE DESIGN - PARIS / SUP'ETABLIERES - LA ROCHE-SUR-YON / SUPEXUP - NAMUR / HAUTE ECOLE ALBERT JACQUARD - NAMUR / HAUTE ECOLE CHARLEMAGNE - HUY / HAUTE ECOLE DE BRUXELLES / HAUTE ECOLE DE LA PROVINCE DE NAMUR / HAUTE ECOLE DE LA VILLE DE LIEGE / HAUTE ECOLE GALILEE - ISPG/ISSIG - BRUXELLES / HAUTE ECOLE HE2B BRUXELLES-BRABANT - BRUXELLES / HAUTE ECOLE LOUVAIN EN HAINAUT - MONS / HAUTE ECOLE LUCIA DE BROUCKERE - BRUXELLES / HAUTE ECOLE ROBERT SCHUMAN - LIBRAMONT / HENALLUX - HAUTE ECOLE DE NAMUR-LIEGE-LUXEMBOURG / IESCA - ST PHILIPPE - HAINE SAINT PAUL / IESCA SAINTE THERESE - MONTIGNIES SUR SAMBRE / IESCA SAINTE WAUDRU - BOUSSU / LA CAMBRE ARTS VISUELS - BRUXELLES / ECOLE 2IE - OUAGADOUGOU / GROUPE CERCO - COTONOU / INSTITUT SAIT JEAN - YAOUNDE

IUT BORDEAUX I / IUT «A» DE LILLE / TREMBLAY EN FRANCE / CLERMONT FERRAND - AURILLAC / BOURGES

ECOLES DE LA FONCTION PUBLIQUE CENTRE NATIONAL D'ENTRAINEMENT DES FORCES DE GENDARMERIE - SAINT ASTIER / COMPAGNIE DE CAMP DE BEYNES / ECOLE DE GENDARMERIE DE DIJON / ECOLE DE GENDARMERIE DE CHATEAULIN / ECOLE DE GENDARMERIE DE MONTLUCON / ECOLE DE GENDARMERIE DE ROCHEFORT / ECOLE DES OFFICIERS DE LA GENDARMERIE NATIONALE - MELUN / ECOLE DE GENDARMERIE DE TULLE / ECOLE NATIONALE DE LA METEOROLOGIE - TOULOUSE / ECOLE NATIONALE DES DOUANES - TOURCOING / ECOLE NATIONALE DES FINANCES PUBLIQUES - NOISY LE GRAND / ECOLE DES SOUS OFFICIERS DE LA GENDARMERIE NATIONALE - CHAUMONT / ECOLE DE GENDARMERIE DE FONTAINEBLEAU / CANTON DE VAUD / CENTRE DE FORMATION DE LA POLICE CANTONALE DE GENEVE / CENTRE INTERREGIONAL DE FORMATION DE POLICE - SUISSE

LYCEES COLLEGE ET LYCEE LA VILLE DAVY - QUESSOY / COLLEGE PRIVE SEVIGNE - PARIS / ETABLISSEMENT SCOLAIRE ISAAC DE L'ETOILE - POITIERS

FORMATIONS EN ALTERNANCE ACADEMIE GUINOT MARY COHR - PARIS / C3 ALTERNANCE - ANTONY / CAMPUS SAINT-MARC - ROUEN / CFA AGFCPS - ST OMER / CFA ESPACE FORMATION DES METIERSDE BOULAZAC / CFA - ISFORA - CMA GIRONDE - BORDEAUX / CFA TETRAS - ANNECY / CFA AFFIDA - ARGENTEUIL / CFA DES METIERS DE L'ARTISANAT - MONT-DE-MARSAN / CFA EPMT (ECOLE DES METIERS DE LA TABLE) - PARIS / CFA IMA DE MONTEREAU / CMA 77 / CFA DE SAINT-GERMAIN-LAVAL / CFAA DE SAINT-JOSEPH / CFAI FORMAVE-NIR - THYEZ / CITE DE LA FORMATION PROFESSIONNELLE - MARMANDE / ECOFAC EVOLUTION - LE MANS / EDUSERVICES - LEVALLOIS PERRET / GROUPE CFILC CAMPUS LANGUES - PARIS / GROUPE EDUCTIVE - MARIGNANE / GROUPE GIFT - PARIS / GROUPE IPF - PARIS / GREPFOC - TAHITI / GROUPE MERKURE - AIX EN PROVENCE / IF2E - MERIGNAC / INSTITUT ILOI - LE PORT / IPSL - INSTITUT POLYTECHNIQUE SAINT-LOUIS - CERGY PONTOISE / ISRP - BOULOGNE-BILLAN-COURT / LES COMPAGNONS DU DEVOIR ET DU TOUR DE FRANCE - ANGERS, COLOMIERS, LYON, MARSEILLE, MUIZON, PARIS, TOURS, VILLENEUVE D'ASCQ / OSTEOPATHIE FI - CLICHY / PARIS SCHOOL OF BUSINESS / YNOV - MERIGNAC

DIVERS AUDIT CONSEIL FORMATION - PERIGNY / LEAP VAL DE SARTHE - SABLE SUR SARTHE / CCI SM FORMATION - PAPEETE / CENTRE EPIDE - MALAKOFF / CHAMBRE DE COMMERCE ET D'INDUSTRIE - NOUMEA / HES-SO VALAIS-WALLIS - SIERRE / MAIRIE DE PETITE ILE / OGEC GROUPE SCOLAIRE SAINT JEAN BAPTISTE LA SALLE – BOURGES