

PRONOTE

Primaire

L'application scolaire la plus utilisée en France
enfin disponible pour le premier degré !

Des services adaptés aux petites communes

- ✓ Gestion des activités périscolaires
- ✓ Communication vers les familles
- ✓ Suivi des demandes de travaux, commandes, etc.



INDEX-EDUCATION.COM
FAISONS AVANCER L'ÉCOLE

Un système d'information qui fédère la communauté éducative, les familles et la collectivité



● Enseignants



● Direction



● Accompagnants



● animateurs



● Parents



● IEN

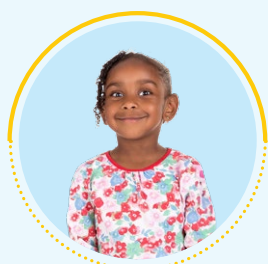

● Élèves



● Mairie

PRONOTE
Primaire

10 raisons d'utiliser PRONOTE Primaire

- ✓ La continuité de la maternelle à la terminale
- ✓ Une communication sécurisée entre les familles, l'école et la commune
- ✓ La gestion intégrée des activités périscolaires et extrascolaires
- ✓ Un gain de temps et une économie de papier pour tous
- ✓ Des outils pédagogiques simples et ludiques à la disposition des enseignants
- ✓ Des connecteurs avec les éditeurs de ressources numériques
- ✓ Une même application mobile pour le primaire et le secondaire
- ✓ Une plateforme opérationnelle en moins d'une heure
- ✓ Un service d'hébergement en France certifié ISO 27001
- ✓ 30 ans d'expertise au service de l'École sur tout le territoire



PÉDAGOGIE

Cahier de textes

Le cahier de textes devient la référence en cas d'enseignement à distance, d'absence ou d'oubli.



Accompagné par ses parents, l'élève accède très simplement aux activités proposées par l'enseignant : poésie en pièce jointe, exercice du manuel numérique, QCM de sciences, etc.

Projets d'accompagnement

Les aménagements liés aux PAP, PPRE, PPS, etc. sont préremplis ; il suffit de cocher ceux qui sont mis en œuvre pour que les enseignants, les accompagnants et les animateurs soient informés et puissent s'y référer rapidement depuis l'application mobile en cas de besoin.



L'enseignant personnalise les devoirs et ajuste les modalités d'exécution des QCM (temps, nombre de questions, etc.) pour un ou quelques élèves.

Rendu de devoirs

À la demande de l'enseignant, les élèves rendent leur travail en ligne. Les parents peuvent le prendre en photo et l'envoyer depuis l'application, très simplement !

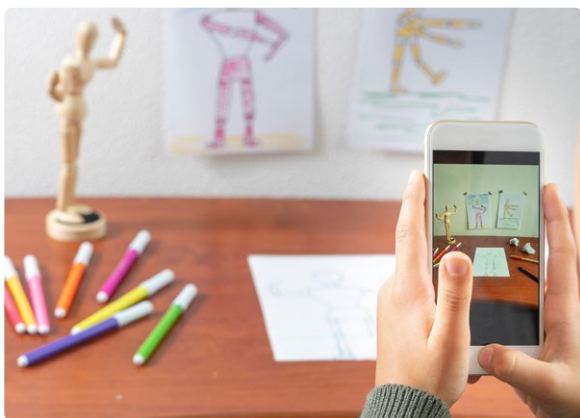

Cahier journal

En initialisant son cahier journal avec l'emploi du temps de la semaine, l'enseignant gagne du temps chaque jour.



Lorsqu'un remplaçant prend en charge la classe, il a automatiquement accès aux activités démarrées les jours précédents.

Forums pédagogiques

Sous la modération de l'enseignant, les élèves discutent en ligne autour d'un thème défini.



Évaluation des compétences

Tous les référentiels de compétences sont intégrés. En fin de période, les éléments mal renseignés pour l'export vers LSU sont détectés et corrigés rapidement. C'est un gain de temps considérable pour toute l'équipe pédagogique.

Les parents retrouvent les bilans de l'année en cours et ceux des années précédentes dans leur Espace.

Manuels numériques

Les manuels numériques partenaires auxquels l'école est abonnée sont directement accessibles.



QCM

L'enseignant dispose d'outils pour créer des exercices attractifs et évaluer facilement ses élèves.

Question 14 : L1

Dans quel ordre Maître Renard visite-t-il les fermes ?

Bean	2
Boggis	3
Bunce	1

Je reviens Valider Je passe

Des QCM partagés par des enseignants peuvent être téléchargés directement sur le site d'Index Éducation.

“

En passant au numérique, j'avais peur d'être débordé.

En fait, c'est l'inverse : j'informe en quelques minutes les parents d'une sortie et j'obtiens la liste de ceux qui peuvent nous accompagner aussi rapidement.

Je ne me sens pas obligé de changer ma pédagogie mais c'est vrai, mes élèves et moi sommes très fiers du blog de la classe que nous mettons à jour une fois par semaine !

”



VIE SCOLAIRE

Certificat de scolarité

Des attestations et certificats personnalisables sont générés en quelques secondes.

Plus besoin de les imprimer : les parents les retrouvent quand ils en ont besoin parmi les documents à télécharger.



Je soussigné M. AMOROS Julien, directeur de l'établissement École élémentaire Jacques Prévert, certifie que l'élève :

BLONDEAU Victoire
né(e) le 22/06/2012 à Marseille
résidant au 221, chemin Lou Pais 13540 PUYRICARD

est actuellement inscrit(e) dans mon établissement en classe de CM1 en qualité de Demi-pensionnaire et que sa fréquentation est régulière.

Fait à , le 29/03/2022
Le chef d'établissement



Saisie des absences

Depuis l'application mobile, un parent prévient d'une absence. Dès qu'il accède à son tableau de bord, l'enseignant en est informé. Il suffit de quelques clics pour confirmer quels enfants sont présents ou absents. Quel gain de temps !

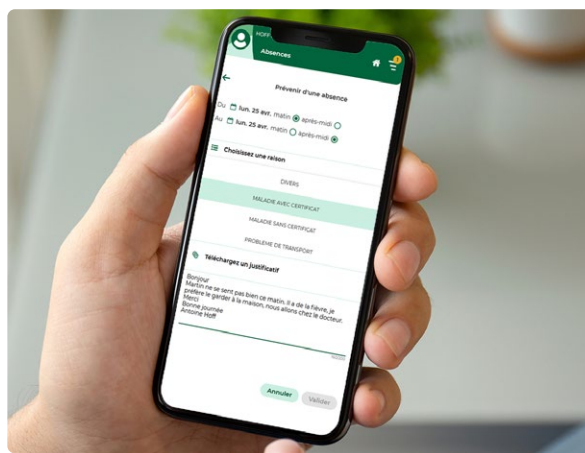

Étiquettes

Des étiquettes personnalisées sont générées et imprimées en quelques secondes pour les cahiers, livres, revues, etc. ou les codes d'accès à distribuer aux familles en début d'année.

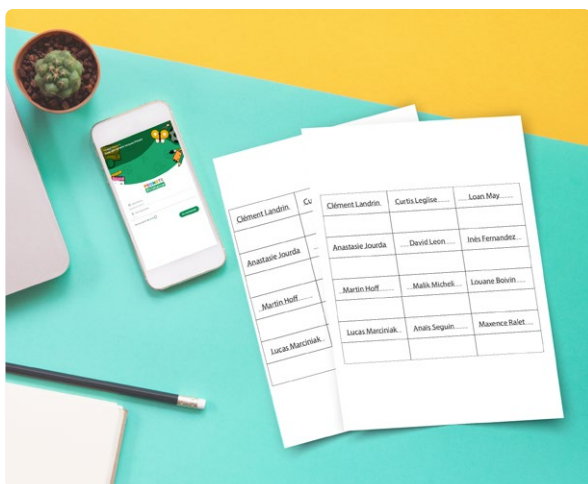

Trombinoscopes

Les photos prises par le photographe sont importées et attribuées en une seule opération. L'enseignant ou son remplaçant les retrouve sur son tableau de bord.



Tableau de bord

Le tableau de bord permet à l'enseignant d'être informé de tout ce qu'il doit savoir sur ses élèves.

Elèves	Absences			Tx Pr...	Retards (min)			Services		
	Matin	Apm.	Σa		Matin	Apm.	Σ@	☀	ff	☾
Jing BLANC				100%					✓	✓
Victoire BLONDEAU				100%				✓		
Anaëlle BRUNO				100%						
Pauline CARTIER				100%						
Chloe DAMOUR				100%				✓	✓	
Sebastien DEVSUN		A	1	90%						
Quentin DUPONT				100%						✓
Camille JOINSSANT				100%					✓	✓

En un coup d'œil, l'enseignant sait tout de suite qui reste à l'étude, qui participe à un atelier et qui rentre chez lui en bus.

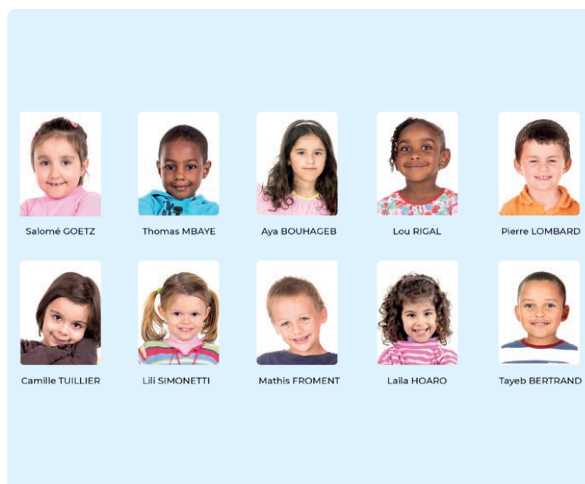
Suivi des demandes de travaux

Toutes les demandes d'entretien, travaux, etc. ainsi que les commandes saisies par les enseignants ou les personnels de l'école sont directement traitées par la mairie. Pour tous, c'est beaucoup plus facile de savoir ce qui est fait ou reste à faire.



Dossier de l'élève

Le dossier de l'élève centralise toutes les informations : coordonnées, absences, activités périscolaires, compétences, incidents, etc.

Lorsqu'il faut faire le point sur un élève, quelques secondes suffisent pour afficher le récapitulatif d'absences, le bilan de compétences ainsi que les derniers échanges avec la famille.

“

PRONOTE Primaire fait gagner un temps considérable à tout le monde en automatisant les tâches administratives.

L'information ne se perd plus, chacun accède uniquement à ce qui le concerne et nous n'avons jamais eu d'interruption de service en trois ans.

C'est très important pour moi de savoir que la plateforme tient le coup en toutes circonstances.

”



COMMUNICATION

Carnet de liaison

Les parents y retrouvent tous les échanges autour de leur enfant : information transmise par l'école ou la commune, questionnaire à remplir, échange en direct avec l'enseignant, etc.

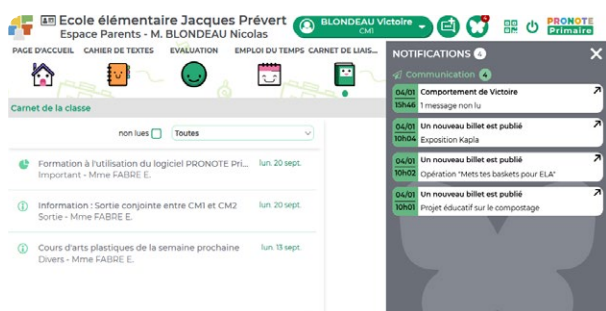

Une notification est envoyée à chaque nouveau message.

Blog de la classe

Chacun peut participer au blog, qu'il s'agisse de partager les projets de l'école, envoyer des nouvelles de la classe verte ou développer des compétences.



Application mobile

Déjà utilisée par 10 millions de personnes (élèves, parents, enseignants, accompagnants, etc.), l'application mobile permet d'avoir les fonctionnalités essentielles toujours à portée de main.

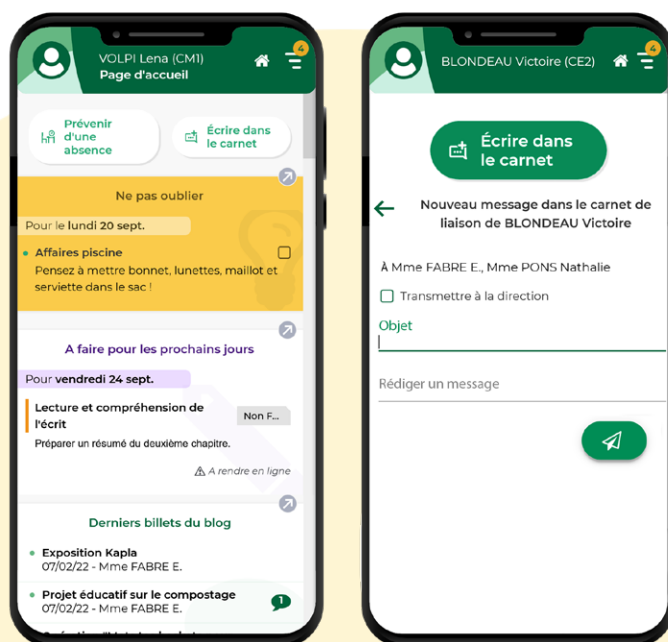

SMS

Lorsqu'il faut prévenir rapidement les parents, le SMS est toujours le moyen de communication le plus efficace. Pas d'abonnement, seuls les SMS envoyés sont facturés !

Publipostage

Tous les documents peuvent être envoyés par e-mail, imprimés ou transmis à La Poste qui se charge de tout jusqu'à la distribution dans les boîtes aux lettres.

 **MAILEVA**, le service d'envoi de courriers de La Poste permet de faire jusqu'à 67% d'économies sur les coûts d'affranchissement.

PPMS

Dès qu'une alerte ou un exercice est lancé, tous les personnels et enseignants connectés sont immédiatement notifiés sur leur écran et leur mobile.



Agenda

Les événements de la classe, de l'école et de la commune s'affichent sur l'application mobile.

Agenda		
22 oct.	Goûter d'Halloween Le 22 oct. à 15h30	✓
05 nov.	Spectacle de la chorale Le 05 nov. de 18h00 à 19h00	✓
17 nov.	Remise des dictionnaires aux CM2 Le 17 nov. à 10h00	✓

Casier numérique

Les enseignants et personnels retrouvent dans leur casier numérique les documents déposés par leurs collègues.



“

J'ai accès à tout ce dont j'ai besoin : dernières consignes, dates importantes, attestations, etc.

Nous sommes notifiés à chaque nouveau message ; c'est l'assurance de ne pas rater une information importante.

”



PÉRISCOLAIRE

Un accès direct pour la commune

La personne en charge de l'éducation et de la jeunesse gère les inscriptions aux activités périscolaires, les suit au jour le jour et communique directement avec les familles.



École élémentaire Jacques Prévert
Espace Parents - M. BLONDEAU Nicolas

BLONDEAU Victoire
CMI

PAGE D'ACCUEIL CAHIER DE TEXTES EVALUATION EMPLOI DU TEMPS CARNET DE LIAISON BLOG PÉRISCOLAIRE

Inscriptions aux services périscolaires

- Atelier informatique (16h30 - 17h30)
- Cantine (12h30 - 13h30)
Jour(s) demandé(s) : lundi, mardi, jeudi
Inscription ouverte jusqu'au 13/09
- Etude surveillée (16h30 - 17h30)
Inscription ouverte jusqu'au 13/09
- Garderie matin (07h30 - 08h30)
Inscription ouverte jusqu'au 13/09
- Initiation anglais CE (16h30 - 17h30)
Inscrite(s) : lundi
ajout du mardi 5 juillet

Cantine (12h30 - 13h30)

INSCRIPTION ANNUELLE

Inscription ouverte jusqu'au 13/09
Demande en attente de validation

Jours ouvrables du service
Cliquez sur les jours auxquels vous souhaitez inscrire votre enfant

Lundi Mardi Jeudi Vendredi

Se désinscrire Annuler Modifier



Il est aussi possible de suivre en temps réel les commandes, demandes de travaux, etc. saisies par les enseignants et les personnels de l'école.

Un Espace périscolaire dédié aux animateurs

Les animateurs vérifient les personnes habilitées à récupérer l'enfant et saisissent les horaires d'arrivée et de départ depuis l'application mobile.



TARIFS

160 € HT / an le serveur hébergé de l'école

+ 2,50 € HT / an par élève

- ✓ **Licence et hébergement certifié ISO 27001**
- ✓ **4 utilisateurs « administratifs » connectés simultanément**
(directeur / directrice, personnel de la mairie, etc.)
- ✓ **Connexions illimitées aux Espaces Web**
(enseignants, parents, élèves, accompagnants, animateurs)
- ✓ **Service d'assistance**

- ✓ Une assistance par e-mail et par téléphone toute l'année, du lundi au vendredi de 8h30 à 12h et de 14h à 16h30
- ✓ Une documentation papier mise à jour chaque année distribuée avant la rentrée
- ✓ Plus de 60 tutoriels vidéos pour les personnels, les enseignants et les familles
- ✓ Un forum d'entraide entre utilisateurs
- ✓ Une bibliothèque de QCM



Obtenez un devis en fonction du nombre d'élèves



PRONOTE

Primaire

**Vous souhaitez une présentation
de PRONOTE Primaire ?**

Nous organisons une visio-conférence
avec la mairie et l'équipe pédagogique.

info.pronote-primaire@index-education.fr

04 96 15 21 70 *(Appel non surtaxé)*

